Ontdek lokale talenten! De bovenste helft van deze nieuwsbrief gaat over de Amateur KUNSTMarkt op 14 november. Je leest over kunstenaars die daaraan meedoen. Daaronder het nieuws over de activiteiten van andere delen van de Woerdense kunstscene.
Veel leesplezier en vooral tot ziens op 14 november!

Bekijk de webversie

Kunst aan den Ryn

Amateur KUNSTMarkt Special

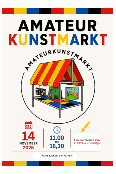

Amateur KUNSTMarkt op 14 november

Voor de derde keer organiseert KUNSTaandenRIJN een Amateur KUNSTMarkt. De markt is open van 11.00-16.30 op onze locatie aan de Van der Valk Boumanlaan 7.

In deze special zetten we een aantal standhouders in het zonnetje zodat je weet wat voor vlees wij in de kuip hebben als je de KUNSTMarkt wilt bezoeken. We zijn erin geslaagd om een 'cast' van standhouders bij elkaar te krijgen die een zekere bekendheid geniet in Woerden en de wijde omgeving. Ook dit keer weer is de organisatie in handen van José Nouwen, Bert Stolwijk en Ton IJlstra.
Na bekendmaking van de datum van de kunstmarkt was de lijst van deelnemers zeer snel gevuld.

KUNSTMarkt deelnemer (selectie)

Biancarosa's Luchtkasteel

Biancarosa's Luchtkasteel - dit is haar kunstenaarsnaam - maakt van vintage, recycled en nieuw materiaal onder andere dieren met een (kleine) boodschap. Haar beesten zijn om te plezieren, troosten, feesten, geluk te brengen, een hart onder de riem te steken of zo maar aan iemand cadeau te geven. De dieren zijn met de hand beschilderd en of aangekleed met handgemaakte tutu's van tule of kanten kraagjes en versiersels. Het zijn mini-personages die je bijvoorbeeld ook op taart zou kunnen neerzetten. Haar lampen met een dier en versierde lampenkappen, geven een statement in jouw interieur of vrolijken de kinder- en/of babykamer op.
Laat je verrassen door haar kleurrijke werk met vele fantasievolle personages.

Jennifer Chen: zijdezacht

Zij maakt kleinschalige inkt- en penseelschilderijen, handbeschilderde waaiers en papierkunst. Zij wordt geïnspireerd door Chinese inktkunst, kalligrafie en haar leven in Nederland. Jennifer: "Ik ben een kunstenaar die met inkt werkt en met kalligrafie en schilderkunst de nagloed van ontmoetingen vangt. In ingetogen penseelstreken verweef ik lege ruimte, herinnering en relaties met elkaar."

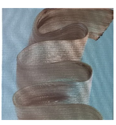

Peter Esteie: Gedurfd, eigenzinnig, doorleefd en uitdagend.

Peter Esteie (57) mag je een laatbloeier noemen. Hij houdt van gevoel, kleur, vorm en diepte. Hij komt naar de kunstmarkt met veel nieuw (abstract) werk waar je zelf het verhaal en gevoel mag invullen. Hij is nieuwsgierig naar reacties en hoopt dat je verrast wordt. Peter ging naar de grafische school en werkte lange tijd in de grafische industrie. Hij schildert graag op grote doeken van 120x120 cm of nog groter. Op de Kunstmarkt neemt hij wat kleiner werk mee. Hij werkt sinds dit jaar in de KUNSTKajuit.

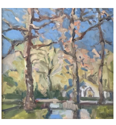

Iman Vroman: Dromen in pastelkleuren

Op latere leeftijd pakte Iman Vroman zijn oude hobby tekenen en schilderen weer op. Hij heeft een voorliefde voor landschappen, dicht bij huis, maar schildert ook in Frankrijk en Italië. Iman maakt soms potloodschetsen of aquarellen die later uitgewerkt kunnen worden tot een groter olieverf- of acrylschilderij. Op deze kunstmarkt toont hij vooral olieverf-paneeltjes die meestal 'en plein air' zijn gemaakt. Titels van schilderijen zijn onder andere Winterochtend bij de Cattenbroekerplas, Parkcafé Bredius en Kaap Noord op Texel. Dít wil je wel aan de muur hebben hangen!

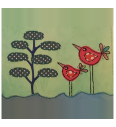

Janny Rijnberk: schildert met textiel

Uit het werk van Janny Rijnberk spreekt duidelijk haar passie voor textiel. Ze zegt er zelf over: "Het is een hobby die een beetje uit de hand is gelopen." Al vele jaren maakt ze met zichtbaar veel plezier schilderijen en briefkaarten van textiel. Het soepele materiaal en de kleuren, het is als schilderen, maar dan met stoffen. Op de foto een paar van haar briefkaarten.

Gedy en Nadya van Rijn: Echte makers

Moeder Gedy en dochter Nadya zijn niet alleen creatief met verf, maar maken ook leuke hebbedingetjes van epoxy voor kleine prijsjes. Leuk om zelf neer te zetten / op te hangen of om als cadeautje te geven. En in de winterperiode verkopen zij ook items met kerstthema. Met hun hebbedingetjes, leuke cadeautjes en hun vaste plek bij het conciërgehok zijn ze een vaste deelnemer aan de kunstmarkt én ... komen ze graag weer terug!

Lia Kaastra: winterse verwennerijen

Lia Kaastra is een creatieve, maar o zo bescheiden textielkunstenares. Zij is een oude bekende bij de Kunstkajuit en bij de Kunstmarkt. Zij werkt graag met pure schapenwol. Met water en zeep vilt ze er vachten, wandkleden, windlichten en nog veel meer warme winterse verwennerijen mee. We zijn blij dat ze de textielkunst in ere houdt omdat ze laat zien dat het een breed spectrum aan mogelijkheden biedt. Ze heeft groot en klein werk. Je kan bij haar een lekker wolletje aanschaffen dat in de winter natuurlijk altijd welkom is.

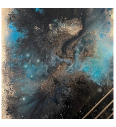

Kubra Bayrak: kleur is emotie

Kubra Bayrak (1993) is kunstenaar met een achtergrond in biologie en laboratoriumonderzoek. Dit vormt haar oog voor detail en fascinatie voor structuren. Haar liefde voor kunst ontstond in haar jeugd, geïnspireerd door haar schilderende vader. In haar werk gebruikt ze kleur als drager van emotie en verbeeldt ze de intensiteit van menselijke gevoelens. Haar schilderijen balanceren tussen controle en spontaniteit, orde en chaos.

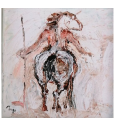

Inge Sips: Veelzijdig en vakkundig

Inge is een goede bekende in de Woerdense kunstwereld, winnares van de RIJNkunstprijs. Zij heeft een geheel eigen stijl ontwikkeld. Inge: "Mijn inspiratiebron is het paard. Ik beeld dit dier uit, niet realistisch maar vanuit het gevoel, in expressieve stijl. Het paard heeft een oerkracht, die van het papier of doek moet knallen." Een enkele keer worden ook mensfiguren, zoals ruiters en ridders, afgebeeld. "Naast mijn schilder- en tekenwerk maak ik ook ruimtelijk werk: paarden van wilgentakken, draad, hout en klei."

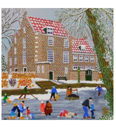

André Zentveld: Precies en vrolijk

Deze geboren Bosschenaar is rond 1980 begonnen met schilderen. Hij werd geïnspireerd o.a. door de Amerikaanse naïeve schilderes Grandma Moses en de Noord-Hollandse naïeven in het Hoorns Museum. De schilderijen zijn vrolijk en kleurrijk en vertellen een verhaal. Dat past bij een oud-docent Nederlands. André won verschillende prijzen zoals de tweejaarlijkse Kunstprijs van het Groene Hart, de Publieksprijs tijdens de Atelierroute Groot Woerden en de RijnKUNSTprijs.

Eveline van Ginneken: Wordt blij van keramiek

Eveline neemt leuke kerstkeramieken mee naar de kunstmarkt. Na de Kunstacademie Den Bosch heeft ze veel grafisch werk gemaakt voor haar eigen designbedrijf. Na jarenlang cursussen keramiek te hebben gevolgd, heeft ze de stoute schoenen aangetrokken en zelf een oven aangeschaft. "Nu kan ik vanuit mijn huis in Woerden mooie creaties van keramiek met de hand maken. Ik vind het zo leuk als ik iemand blij kan maken met mijn werk!" Haar producten zijn bedoeld voor intensief gebruik en kunnen in de vaatwasser.

Hilma van Geemen-Jansema: Bezige bij

Hilma is een multitalent. Ze kan zich op een creatieve manier uiten in veel verschillende vormen. Op de kunstmarkt staat ze met beelden en schilderijen. Een mooi voorbeeld is de oneindige knoop van wit speksteen (foto). Daarnaast heeft ze schilderijen. Ze zegt daarover: "Ik schilder de laatste tijd vooral portretten van mijn familie, maar ik heb ook een portret van Mary Dresselhuys gemaakt met mixed media. Ik vind het gewoon leuk om creatief bezig te zijn op allerlei vlakken."

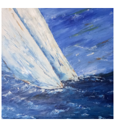

José Nouwen: Het water zit in mijn DNA

José is één van de mede-organisatoren van de Amateur Kunstmarkt. Ze heeft in een eerder leven heel veel gezeild. José: "Ruim 40 jaar zeilen is niet zomaar weggepoetst. Dus vloeien de bootjes, wolkenluchten en het water steeds weer uit de kwasten en paletmessen. En verder doet olieverf zijn werk."

Meer KUNSTNieuws

WIEWIN
TDECUL
TUURPR
IJSWOE
RDENVA
N2026?

Cultuurprijs Woerden 2026

Inwoners van Woerden kunnen tot en met 5 december kandidaten voordragen voor de Cultuurprijs Woerden 2026. De prijs gaat naar een persoon, groep of instelling met een bijzondere culturele prestatie in Woerden. De winnaar ontvangt een oorkonde en 3.000 euro. Voordragen kan via de website of cultuurprijs@cultuurplatformwoerden.nl, met een goede motivatie. De jury kiest vijf genomineerden. De winnaar wordt op 15 januari 2027 bekendgemaakt.

Winnaars Atelierroute

Tijdens de atelierroute lieten 47 kunstenaars hun beste werk zien in de Woerdense expositieruimte naast Galerie Van Slagmaat. De prijsuitreiking was in twee categorieën. De prijs voor het beste kunstwerk, passend bij het thema "Vrolijke chaos", werd gewonnen door Marlien van der Wiel, met haar illustratie op hout, *Murmuratie 3.0.* De prijs voor het mooiste kunstwerk van de overzichtstentoonstelling werd gewonnen door Susanne Kuylman met haar acrylschilderij op doek, *Bretagne.*

Nieuwe ontmoetingsplek Minkemaeck

In de oude Minkema ontstaat een nieuwe plek: de Minkemaeck. Om elkaar te ontmoeten, iets nieuws te ontdekken of creatief bezig te zijn. Er komen activiteiten als een lees-rave, ligconcert, filosofische avond, schrijfsessie. Nu gepland onder andere: creatieve kindermiddagen voor 8+ op 4 en 18 november. Voor iedereen, laagdrempelig. Meedoen of helpen? Sluit je aan via de WhatsApp-community via deze link: https://chat.whatsapp.com/LF6eaoYjh0MBMJvHZQeiqC

Exposities

Keramiek van Daniël Bende

In galerie Kunst op de Hoek, Havenstraat 37 in Woerden, is in november en december 2026 keramiek van Daniël Bende (Amsterdam, 1969) te zien. Hij maakt figuratieve sculpturen, gevormd op de draaischijf en afgewerkt met zelf ontwikkelde glazuren. Zijn werk straalt rust, aandacht en menselijkheid uit. De galerie is open op woensdag, vrijdag en zaterdag van 10.30 tot 16.00 uur.

Henk Hoogeveen 45 jaar schilder

Henk Hoogeveen, oud-marineman en gepensioneerd hoofduitvoerder in de gas- en olie-industrie, houdt van 26 tot en met 28 november een verkoopexpositie in De Rabozaal van De Schulenburch in Kamerik, dagelijks van 10.00 tot 18.00 uur. Hij schildert al 45 jaar in acryl, aquarel, pastelkrijt en olieverf. Zijn stillevens lijken soms fotografisch. Alle werken zijn te koop.

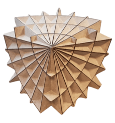

Vier kunstenaars in Groene Harthuys

Het Groene Harthuys in Bodegraven toont tot 6 december werk van vier kunstenaars. Gerrit Peele bewerkt hardsteen met precisie tot meetkundige beelden. Lijda van den Dool maakt keramiek van alledaagse voorwerpen, vooral tassen. Ans van Heck fotografeerde 25 jaar lang grote muzieknamen, zoals Phil Collins en Moody Blues. Diny van Aalsvoort schildert sociale situaties in felle kleuren, geïnspireerd door nieuws en reizen.

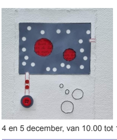

Ook vier kunstenaars bij Slagmaat

Vier kunstenaars exposeren in galerie Van Slagmaat, Leidsestraatweg 36: Elly Swets, Gerda de Jong, Marja van Bezu en Martha Thieme. Elly Swets beeldhouwt in serpentijn en albast, Marja van Bezu combineert pastelkrijttekeningen met keramiek en Martha Thieme toont abstracte schilderijen van ruïnes en gebouwen. Gerda de Jong werkt op Japans papier, zoals de afbeelding. Open op 20, 21, 27, 28 november, 4 en 5 december, van 10.00 tot 17.00 uur.

Cursussen en workshops

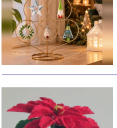

Christmas is coming

Maak iets moois voor de kerstdagen! Volg een glasworkshop bij Glasatelier ZylwaArt in Woerden. Bedoeld voor iedereen die nieuwe wegen in de glaskunst wil inslaan.
Sylwia nodigt jou van harte uit.

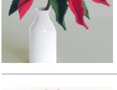

Wauw Workshops

Wauw Workshops in Woerden heeft nieuwe workshops. Viltbloemen, zoals magnolia, anemoon en kerstster, ook te boeken voor groepen. Kinderen vanaf 3 jaar kunnen op 15 november met een ouder Sinterklaaskoekjes versieren. Bij mozaïeken met servies kon je op 31 oktober van 10.00 tot 12.30 uur een kunstwerk van oud servies maken. Dat is voorbij, maar wie weet, organiseert Wauw het nog een keer. Een workshop is ook als cadeau te geven. Boeken kan via wauwworkshops.nl.

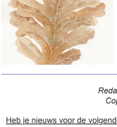

Aquarelcursus in Woerden

Kunstenares Antonia Verbrugge geeft een aquarelcursus van drie lessen, met als start 14 januari van 10.30 tot 12.00 uur aan de Elzenlaan 53 in Woerden. Cursisten leren stap voor stap hoe water en verf samenkomen en maken losse schilderijen, bijvoorbeeld van bloemen of vlinders. Ervaring en eigen materiaal zijn niet nodig. Daarna is bij interesse een vervolg mogelijk. Inschrijven kan via doemeeinwoerden.nl.

Redactie en samenstelling: Elly Waterman
Copyright © 2026 KUNSTaandenRIJN

Heb je nieuws voor de volgende nieuwsbrief? Dat is heel erg welkom. Stuur het ons alsjeblieft toe. De nieuwsbrief verschijnt aan het begin van elke maand.

Ken je iemand die deze nieuwsbrief ook wil ontvangen?
Stuur deze dan door. Hij of zij kan zich dan via deze link gratis aanmelden als abonnee.

Contact: nieuwsbrief@kunstaandenrijn.nl

Deze e-mail is verstuurd aan cutenoter@gmail.com. • Als je geen e-mails meer wilt ontvangen dan kun je je hier afmelden. • Je kunt ook je gegevens inzien en wijzigen. • Voeg nieuwsbrief@kunstaandenrijn.nl toe aan je adresboek voor een betere ontvangst.

Laposta